ИТОГОВЫЙ ПРЕСС-РЕЛИЗ

43-я Международная выставка художественных произведений детей Лидице 2015

организована Мемориалом Лидице под защитой:

Министра культуры ЧР

Министра иностранных дел ЧР

Министра образования, молодежи и спорта ЧР

Председателя чешской комиссии по делам ЮНЕСКО

Генерального директора Чешских центров

Михал Вызрал, 6 лет, начальная художественная школа Т. Брзкове, Плзень, ЧР

Лидицкая галерея в Лидице
Открытие: 30 мая 2015 г. в 11:00 ч.
Сроки проведения выставки: 31 мая - 31 октября 2015 г.
Часы работы: 9 – 18 ч.
Организатор выставки: Мемориал Лидице
Куратор выставки: Ивона Касалицка
Архитектурное решение: Милена Бургрова
Инсталация выставки в лидицкой галерее: Милена Бургрова, Ива Петричкова, Эва Сикорова
Графическая обработка печатной версии: Милена Бургрова, Тереза Кралова
Фотография: Мартин Гомола ABCPhoto
Сотрудничество: Dintex s.r.o., Дана Геранова (web-мастер), Гана Станкова, Екатерина Губникова, Эллен Элдридж и Мириам Роммель (переводы), Иван Улрих – Издательство Вега-Л, печатное агентство Графико

Бартоломей Хамаш, 14 лет, МДК художественная мастерская „Креацио“, Рыбник, Польша

В субботу **30 мая 2015 г. в Лидицкой галерее Мемориала Лидице в 11 ч.** с участием послов и политических и культурных деятелей Чешской Республики **состоялось открытие 43-й МЕЖДУНАРОДНОЙ ДЕТСКОЙ ВЫСТАВКИ ХУДОЖЕСТВЕННЫХ ПРОИЗВЕДЕНИЙ ДЕТЕЙ ЛИДИЦЕ 2015.**

В вернисаже приняли участие заместитель председателя Сената Чехии Пржемысл Соботка, министр по правам человека, равным возможностям и законодательству Йирий Динтсбир, член Парламента Чешской Республики Зденек Сиблик, заместитель директора Департамента музеев и галерей, Министерства культуры д-р права Вера Сейкорова, помощник заместителя Министерства иностранных дел Кристина Ларисчова, секретарь Чешской комиссии по делам ЮНЕСКО Карел Комарек, заместитель министра образования, молодежи и спорта Ярослав Фидрмуц, и директор по стратегии и развитию Чешских центров д-р философии Зденек Личка.

Из представителей 14 дипломатических корпусов стран-участниц присутствовали послы Китая, Грузии, Косово, Малайзии и Венесуэлы, а также представители посольств или иностранных институтов из Болгарии, Хорватии, Индонезии, Румынии, России, Сербии, Таиланда, Туниса и Вьетнама.

Уже с утра для детей была приготовлена сопроводительная программа – художественные мастерские, в которых дети занимались цианотипией, индонезийским батиком, театром теней, жонглированием Войты Вртка, участвовали в забавных играх от центра свободного времени Лабиринт Кладно и ездили на повозке с лошадьми.

Розалия Кабатова, 7 лет, художественная мастерская при галерее Палетка, Плзень, Чешская республика

В 11:00 при фанфарах на подиуме сада Галереи Лидице открылась церемония награждения, которую открыли трио медных инструментов из нач. художественной школы Марии Подваловой из Праги 9, Чаковице и детский хор Джерело из Болгарской школы Петра Берона из Праги, который спел несколько народных песен. Потом всех поприветствовал директор Мемориала Лидице д-р права Милоуш Червенцл, который кратко проинформировал об участии детей и стран, и поблагодарил всех создателей выставки, сотрудников и спонсоров. После коротким выступлением поприветствовал гостей заместитель председателя Сената Чехии Пржемысл Соботка, заместитель директора Департамента музеев и галерей, Министерства культуры Д-р права Вера Сейкорова, затем к ним на подиуме присоединился заместитель министра по правам человека министр Иржи Динстбир, заместитель помощника МИД Кристина Ларисчова и заместитель министра образования и науки, молодежи и спорта Ярослав Фидрмуц, которые вместе вручили награды 46 медалистам из чешских школ - медали и дипломы Роза Лидице и другие призы - кружки с отпечатками фотографий победивших рисунков каждого медалиста, книжные призы от издательства Albatros, художественные принадлежности от фирмы Nielsen и Faber Castell, USB диски и выигравшее изображение в виде картонной головоломки, подаренной фирмой Atlas Advertising group. В заключение своего выступления директор Милоуш Червенцл вручил отличительную награду медаль Мемориала Лидице за долгосрочное сотрудничество госпоже Милене Бургровой, графическому дизайнеру выставки, которая 12 лет сопровождает дизайн выставки и создает ее инсталляцию.
В второй части вручения награждений сменились награждающие - на сцену вышел секретарь Чешской комиссии по делам ЮНЕСКО Карел Комарек, директор по стратегии и развитию чешских центров д-р философии и инж. Зденек Личка и председатель жюри выставки Йозеф Зедник и вручили наивысшие призы –

Приз жюри для ЧР жюри удостоило в этом году за длительную, целенаправленную и качественную художественную работу с детьми начальную художественную школу Мшено, которая представила богатую и интересную коллекцию произведений в техниках живописи, рисунка, графики, фотографии, смешанной техники. Медали приехали получить пять медалисток из этой школы и главный приз – хрустальную палитру, которую подарила компания Rückl Crystal, директор школы г-н Ченек Главатый.

Приза жюри для зарубежных участников в этом году был удостоен за качественную и долгосрочную работу с детьми Молодежный Дом Культуры – художественная мастерская «Креацио» из Рыбника, Польша. Медали на подиуме получили более трех медалистов из этой организации а кристальную палитру получила школьный учитель Алдона Качмарчик-Колюцка и заместитель директора МДК Рыбник Данута Сарна.

В заключение церемонии были объявлены победители 5 категорий, за чьи работы дети могли голосовать на интернет-сервере alik.cz в рамках специальных детских призов – победителями стали Розалия Кабатова (Художественная мастерская Палетка Плзень), Люция Копелентова (начальная художественная школа Колин), Катерина Копечкова (начальная художественная школа Пльзень Ягелонска), Анна Роубова (начальная художественная школа Мшено) и Адела Денкова (начальная художественная школа Пльзень Ягелонска), которая также стала абсолютным победителем голосования и получила таким образом для своей школы главный приз - 10 тысяч крон от партнера конкурса фонда AGROFERT. Награды победителям и чек были

вручены на подиуме педагогу школы Романе Штайеровой директором Фонда AGROFERT Зузаной Торникидис.

После окончания вручения награждений и совместных фотографий всех победителей все присутствующие были приглашены на открытие и экскурсию по выставке, установленной на первом этаже Галереи Лидице. После торжественного разрезания ленты (министр Йирий Динтсбир, г-жа Вера Сейкорова, выживший ребенок Мария Шупикова и один из награжденных детей - автор главного графического мотива всей выставки 6-летний Миша Вызрал), более 400 гостей могло просматривать более 1200 изображений и пространственных объектов, от детей из разных уголков мира. На конце дня вернисажа состоялось театрализованное представление Большая цирковая сказка Войты Вртка и беседа с жюри**.** Несмотря на очень плохую погоду снова и сильный дождь, в этом году программа и торжественная церемония имели успех, все присутствующие высоко оценили их.

Выставка будет открыта в Лидице с до **31 ноября 2015 г**., а после ее окончания будет установлена в других местах Чешской Республики и заграницей.

Чиу Ман Ян, 16 лет, Simply Art, Гонг Конг, Китай

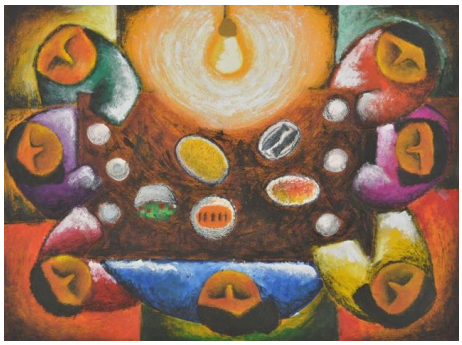

Ренаф Цуа Куала, 13 лет, Высшая школа Св.Стефана, Манила, Филиппины

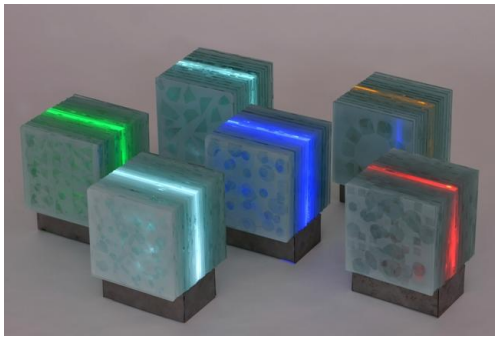

Нач. худ. школа Мшено, 7-14 лет, Чешская Республика

43-я ВЫСТАВКА ХУДОЖЕСТВЕННЫХ ПРОИЗВЕДЕНИЙ ДЕТЕЙ МВХПД ЛИДИЦЕ:

В этом году по рекомендации Чешской комиссии по делам ЮНЕСКО и в связи с провозглашением 2015 г. международным годом света конкурс был посвящен теме **СВЕТ,** подтемами конкурса был свет естественный и искусственный, свет и тень, оптические явления и загадки, световая энергия и свет, как символ.

Количество участников и стран в этом году были по сравнению с предыдущими годами, хотя и несколько меньшим, однако, количество конкурсных работ было несметным, и работы Лидицкую галерею буквально залили и осветили - солнцем, звездами, освещенными городами и улицами, соборами, тоннелями, полярными сияниями, огнями, фейерверками или вулканами и секретами оптики. Лампочки, лампы, подсвечники, свечи и льющиеся из них лучи можно было пересчитать в тысячах. Международное жюри в течение 2 туров и 6 дней оценивало не только картины, рисунки и графические работы, а также большое количество фотографий и пространственных работ – керамических работ, изделий из бумаги, пластика или стекла.

Контакт: Мгр. Ивона Касалицка, куратор МВХПД Лидице
Мемориал Лидице, Лидицкая галерея, Токаицка 152, Лидице
тел**.** +420 736 642 318
e-mail: kasalicka@lidice-memorial.cz, www.mdvv-lidice.cz

Сопроводительная программа выставки – художественная мастерская «цианотипия» и развлекательные игры центра «Лабиринт», Кладно

Фанфары- трио медных инструментов из НХШ, Прага 9 *Выступление детского хора ЛИРА Болгарской школы*

Вручение памятного знака отличия МЛ Милене Бургровой графическому дизайнеру выставки *Медали готовы*

Вручение медалей Михалу Вызралу из НХШ Плзен, *и самому младшему медалисту, 4летнему Матею Кабатову*

Приз жюри НХШ Мшено – Ченек Главатый *Приз жюри для иностранных участников – учителя МДК Рыбник, Польша*

чек для абсолютного победителя интернет голосования НХШ Плзень *Совместное фото 54 медалистов*

Торжественное разрезание ленты *Осмотр экспозиции*

Театральное представление Войты Вртка *Встреча с жюри*

In support of
UNESCO'S 70th
Anniversary Celebrations

United Nations
Educational, Scientific and
Cultural Organization

Мемориал Лидице под эгидой:

MINISTERSTVO KULTURY

Ministerstvo zahraničních věcí
České republiky

MINISTERSTVO ŠKOLSTVÍ, MLÁDEŽE A TĚLOVÝCHOVY

ČESKÁ CENTRA
CZECH CENTRES

Pod záštitou
České národní komise
pro UNESCO
Under the patronage of
Czech National Commission
for UNESCO

Выражаем благодарность спонсорам и партнерам:

Památník Lidice pod záštitami:

MINISTERSTVO KULTURY

MINISTERSTVO ŠKOLSTVÍ, MLÁDEŽE A TĚLOVÝCHOVY

Ministerstvo zahraničních věcí
České republiky

ČESKÁ CENTRA
CZECH CENTRES

Pod záštitou
České národní komise
pro UNESCO
Under the patronage of
Czech National Commission
for UNESCO

Děkujeme sponzorům a partnerům:

NADACE AGROFERT

energie STAVEBNÍ A BÁŇSKÁ

Doma-je-Doma.cz

M&A PROPERTY INVESTORS

Rückl. CRYSTAL

atlas advertising group

nielsen ŠPIČKOVÉ RÁMOVACÍ MATERIÁLY UMĚLECKÉ POTŘEBY

albatros

IGEPAgroup

FABER-CASTELL

H·S·W Signall

LOGOSIGN

Muzeum Karla Zemana

PPS

Alik.cz